Ecoquartier, économie d'énergie Synthèse	**Séq8**
Nom : ..... Classe : ..... Date : .. / .. / 20..	Synthèse

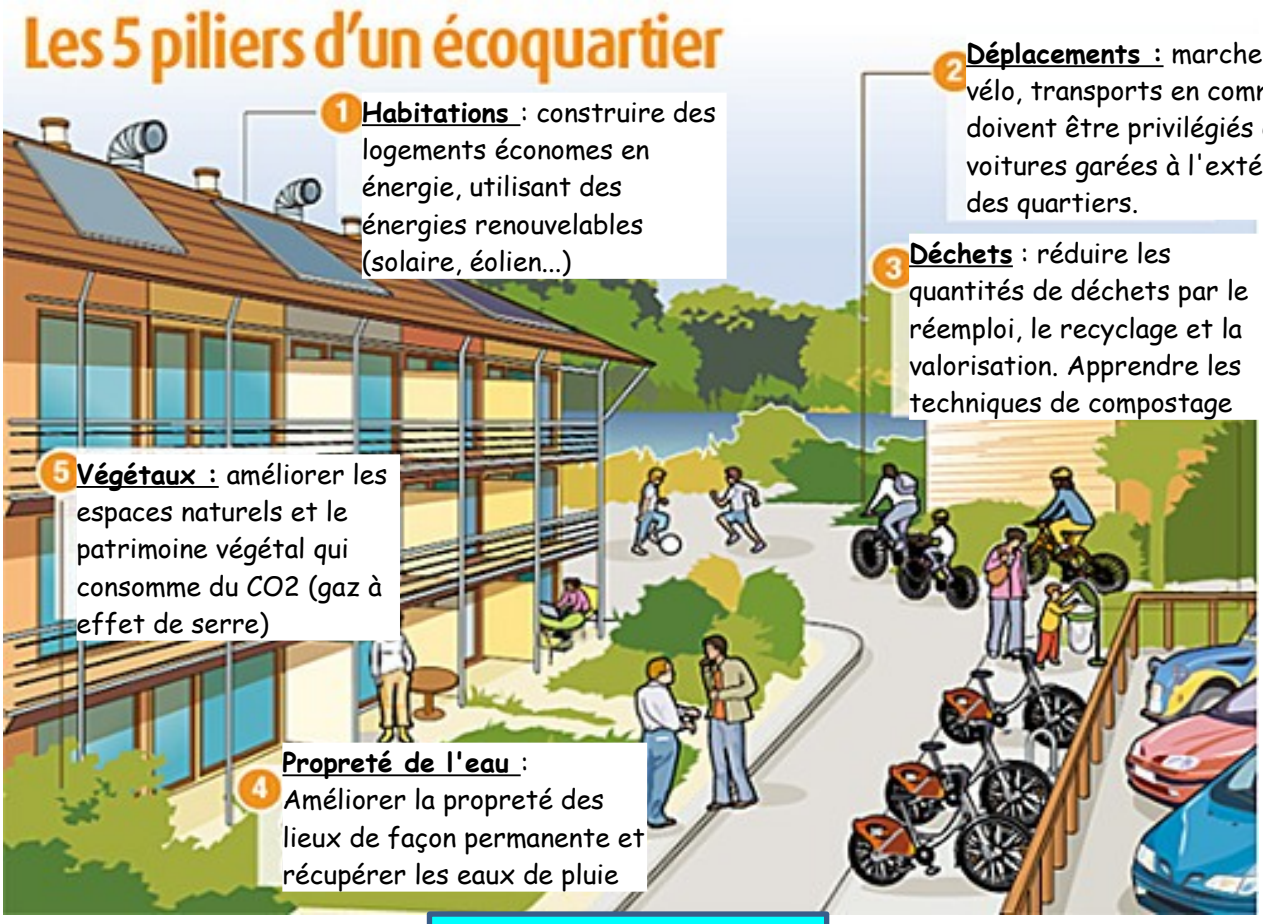

Diminuer les pertes énergétiques
Logement économe

- Tri, recyclage, compostage...
- Utilisation des énergies renouvelables (chauffage et électricité)
- Avoir les bons gestes : Douches plutôt que bains, éteindre les appareils (pas de veille)
- Exposition optimale (ouvertures coté Sud)
- Double ou triple vitrage pour les fenêtres
- Bonne isolation des murs et du toit : Éviter les ponts thermiques

Après les maisons traditionnelles, les maisons passives laisseront-elles la place aux maisons à énergie positive ? C'est un défi à relever pour l'avenir !
(la maison à énergie positive produit plus d'énergie qu'elle n'en consomme alors que la maison passive produit et consomme environ la même quantité d'énergie).